www.guslirus.ru

♩= 92

„Кладбище Кораблей"

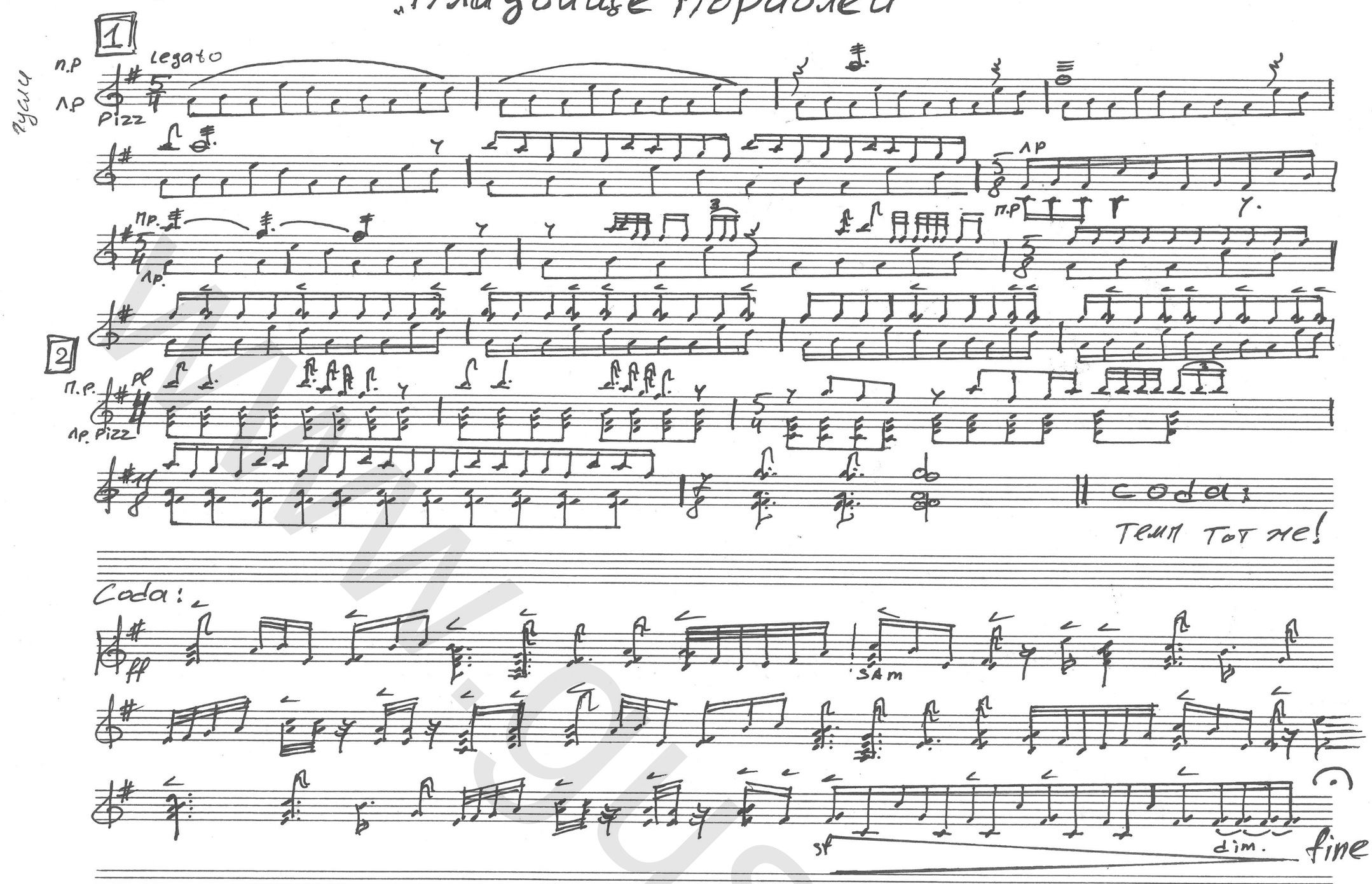

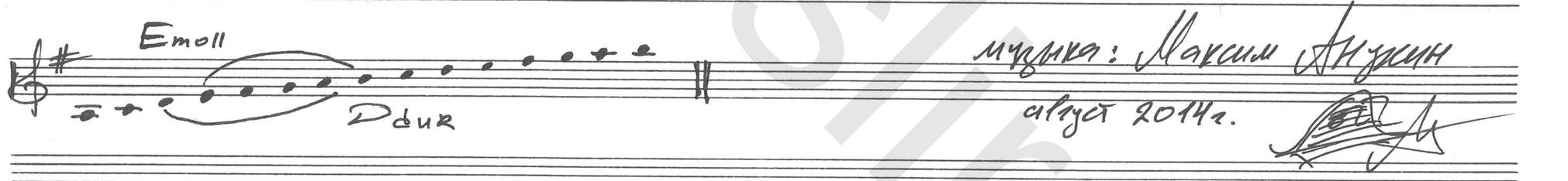

музыка: Максим Анучин
август 2014г.

Номер из моноспектакля Максима Анучина „Житие Заяньки, или путешествие в Сердце Шакты"
проект „Чудимыр" гусли – solo

Кода!!! играется без указания длительности при ключе и без тактовых черт. Мелодия (верхний голос) коды раскрывается в сквозном развитии долгой широкой лентой. Мелодия неоднократно заходит то на слабую то на сильную долю, любые попытки выставить некий размер и тактовые черты купируют коду прервав дыхание.

Кода — подчинена изначальному темпу ♩= 92